

01 - ACTIVIDAD DE LA EMPRESA

02 - BASES DE PRESENTACIÓN DE LAS CUENTAS ANUALES

03 - NORMAS DE REGISTRO Y VALORACIÓN

**04 - INMOVILIZADO MATERIAL, INTANGIBLE E INVERSIONES
INMOBILIARIAS**

05 - ACTIVOS FINANCIEROS

06 - PASIVOS FINANCIEROS

07 - FONDOS PROPIOS

08 - SITUACIÓN FISCAL

09 - OPERACIONES CON PARTES VINCULADAS

10 - OTRA INFORMACIÓN

01 - ACTIVIDAD DE LA EMPRESA

La sociedad MONPEX PUBLICIDAD EXTERIOR S.L, a que se refiere la presente memoria se constituyó el año 1986 y tiene su domicilio social y fiscal en CL RAFAELA DE LAS CASAS, 26, 1, 35014, LAS PALMAS, LAS PALMAS. El Régimen Jurídico en el momento de su constitución fue de Sociedad Limitada.

ACTIVIDAD:

La Sociedad tiene como actividad principal:
Agencias de publicidad

02 - BASES DE PRESENTACIÓN DE LAS CUENTAS ANUALES

1. Imagen fiel:

Las cuentas anuales se han preparado a partir de los registros contables, habiéndose aplicado las disposiciones legales vigentes en materia contable con el objeto de mostrar la imagen fiel del patrimonio, de la situación financiera y de los resultados de la Sociedad.

2. Principios contables:

No ha sido necesario, ni se ha creído conveniente por parte de la administración de la entidad, la aplicación de principios contables facultativos distintos de los obligatorios a que se refiere el art. 38 del código de comercio y la parte primera del plan general de contabilidad.

3. Aspectos críticos de la valoración y estimación de la incertidumbre:

En la elaboración de las cuentas anuales correspondientes al ejercicio 2023 se han determinado estimaciones e hipótesis en función de la mejor información disponible a 31/12/2023 sobre los hechos analizados. Es posible que acontecimientos que puedan tener lugar en el futuro obliguen a modificarlas (al alza o a la baja) en próximos ejercicios lo que se haría de forma prospectiva, reconociendo los efectos del cambio de estimación en las correspondientes cuentas anuales futuras.

4. Comparación de la información:

No existe ninguna causa que impida la comparación de los estados financieros del ejercicio actual con los del ejercicio anterior.

5. Elementos recogidos en varias partidas:

No existen elementos patrimoniales del Activo o del Pasivo que figuren en más de una partida del Balance.

6. Cambios en criterios contables:

En el presente ejercicio, no se han realizado otros cambios en criterios contables de los marcados por la adaptación de la contabilidad al nuevo Plan General Contable.

7. Corrección de errores:

No se han detectado errores existentes al cierre del ejercicio que obliguen a reformular las cuentas, los hechos conocidos con posterioridad al cierre, que podrían aconsejar ajustes en las estimaciones en el cierre del ejercicio, han sido comentadas en sus apartados correspondientes.

03 - NORMAS REGISTRO Y VALORACIÓN

Se han aplicado los siguientes criterios contables:

1. Inmovilizado intangible:

a) Coste:

Los activos intangibles se registran por su coste de adquisición y/o producción y, posteriormente, se valoran a su coste menos, según proceda, su correspondiente amortización acumulada y/o pérdidas por deterioro que hayan experimentado.

No existe fondo de comercio en balance de la sociedad.

b) Amortizaciones:

Los activos intangibles se amortizan linealmente en función de los años de vida útil estimada que se han considerado que son de 3 a 5 años.

c) Deterioro de valor:

La Sociedad reconoce cualquier pérdida que haya podido producirse en el valor registrado de estos activos con origen en su deterioro. Los criterios para el reconocimiento de las pérdidas por deterioro de estos activos y, si procede, de las recuperaciones de las pérdidas por deterioro registradas en ejercicios anteriores son similares a los aplicados para los activos materiales.

2. Inmovilizado material:

a) Coste:

Los bienes comprendidos en el inmovilizado material se han valorado por el precio de adquisición o coste de producción y minorado por las correspondientes amortizaciones acumuladas y cualquier pérdida por deterioro de valor conocida. El precio de adquisición o coste de producción incluye los gastos adicionales que se producen necesariamente hasta la puesta en condiciones de funcionamiento del bien.

Los costes de ampliación, sustitución o renovación que aumentan la vida útil del bien objeto, o su capacidad económica, se contabilizan como mayor importe del inmovilizado material, con el consiguiente retiro contable de los elementos sustituidos o renovados. Así mismo, los gastos periódicos de mantenimiento, conservación y reparación, se imputan a resultados, siguiendo el principio de devengo, como coste del ejercicio en que se incurren.

No se han producido durante el ejercicio partidas que puedan ser consideradas, a juicio de la Administración de la entidad, como ampliación, modernización o mejora del inmovilizado material.

Los arrendamientos se clasifican como arrendamientos financieros siempre que las condiciones de los mismos transfieran substancialmente los riesgos y ventajas derivadas de la propiedad al arrendatario. Los otros arrendamientos se clasifican como arrendamientos operativos.

Los activos materiales adquiridos en régimen de arrendamiento financiero se registran en la categoría de activo a que corresponde el bien arrendado.

No se han realizado trabajos de la empresa para su inmovilizado.

b) Amortizaciones:

Las amortizaciones se han establecido de manera sistemática y racional en función de la vida útil de los bienes y de su valor residual, atendiendo a la depreciación que normalmente sufren por su funcionamiento, uso y disfrute, sin perjuicio de considerar también la obsolescencia técnica o comercial que pudiera afectarlos. Se ha amortizado de forma independiente cada parte de un elemento del inmovilizado material y de forma línea:

	Años de vida útil estimada
Edificios y construcciones	50
Instalaciones técnicas y maquinaria	8
Mobiliario y enseres	10
Elementos de transporte	7
Equipos para procesos de información	4/5

La política de amortización de los activos en régimen de arrendamiento financiero es similar a la aplicada a las inmovilizaciones materiales propias. Si no existe la certeza razonable de que el arrendatario acabará obteniendo el título de propiedad al finalizar el contrato de arrendamiento, el activo se amortiza en el periodo más corto entre la vida útil estimada y la duración del contrato de arrendamiento.

Los intereses derivados de la financiación de inmovilizado mediante arrendamiento financiero se imputan a los resultados del ejercicio de acuerdo con el criterio del interés efectivo, en función de la amortización de la deuda.

c) Deterioro de valor:

A la fecha de cierre de cada ejercicio, la empresa revisa los importes en libros de su inmovilizado material para determinar si existen indicios de que dichos activos hayan sufrido una pérdida de valor por deterioro de valor. En caso de que exista cualquier indicio, se realiza una estimación del importe recuperable del activo correspondiente para determinar el importe del deterioro necesario. Los cálculos del deterioro de estos elementos del inmovilizado material se efectúan elemento a elemento de forma individualizada.

Las correcciones valorativas por deterioro se reconocen como un gasto en la cuenta de pérdidas y ganancias.

Las pérdidas por deterioro reconocidas en un activo material en ejercicios anteriores son revertidas cuando se produce un cambio en las estimaciones sobre su importe recuperable aumentando el valor del activo con abono a resultados con el límite del valor en libros que el activo hubiera tenido de no haberse realizado el deterioro.

3. Terrenos y construcciones calificadas como inversiones inmobiliarias:

No hay terrenos ni construcciones calificadas como inversiones inmobiliarias en el balance de la empresa.

4. Permutas:

Durante el ejercicio no se ha producido ninguna permuta.

5. Activos financieros y pasivos financieros:

a) *Criterios empleados para la calificación y valoración de las diferentes categorías de activos y pasivos financieros:*

Los **activos financieros**, a efectos de su valoración, se han clasificado en alguna de las siguientes categorías:

Préstamos y partidas a cobrar

En esta categoría se han incluido los activos que se han originado en la venta de bienes y prestación de servicios por operaciones de tráfico de la empresa. También se han incluido aquellos activos financieros que no se han originado en las operaciones de tráfico de la empresa y que no siendo instrumentos de patrimonio ni derivados, presentan unos cobros de cuantía determinada o determinable.

Estos activos financieros se han valorado por su valor razonable que no es otra cosa que el precio de la transacción, es decir, el valor razonable de la contraprestación más todos los costes que le han sido directamente atribuibles.

Posteriormente, estos activos se han valorado por su coste amortizado, imputando en la cuenta de pérdidas y ganancias los intereses devengados, aplicando el método del interés efectivo.

Por coste amortizado se entiende el coste de adquisición de un activo o pasivo financiero menos los reembolsos de principal y corregido (en más o menos, según sea el caso) por la parte imputada sistemáticamente a resultados de la diferencia entre el coste inicial y el correspondiente valor de reembolso al vencimiento. En el caso de los activos financieros, el coste amortizado incluye, además las correcciones a su valor motivadas por el deterioro que hayan experimentado.

El tipo de interés efectivo es el tipo de actualización que iguala exactamente el valor de un instrumento financiero a la totalidad de sus flujos de efectivo queridos por todos los conceptos a lo largo de su vida.

Los depósitos y fianzas se reconocen por el importe desembolsado por hacer frente a los compromisos contractuales.

Se reconocen en el resultado del periodo las dotaciones y retrocesiones de provisiones por deterioro del valor de los activos financieros por diferencia entre el valor en libros y el valor actual de los flujos de efectivo recuperables.

Inversiones mantenidas hasta el vencimiento

Activos financieros no derivados, el cobro de los cuales son fijos o determinables, que se negocian en un mercado activo y con vencimiento fijo en los cuales la sociedad tiene la intención y capacidad de conservar hasta su finalización. Tras su reconocimiento inicial por su valor razonable, se han valorado también a su coste amortizado.

Activos financieros registrados a valor razonable con cambios en resultados

En esta categoría se han incluido los activos financieros híbridos, es decir, aquellos que combinan un contrato principal no derivado y un derivado financiero y otros activos financieros que la empresa ha considerado conveniente incluir en esta categoría en el momento de su reconocimiento inicial.

Se han valorado inicialmente por su valor razonable. Los costes de transacción que han sido atribuibles directamente, se han registrado en la cuenta de resultados. También se han registrado en la cuenta de resultados las variaciones que se hayan producido en el valor razonable.

Activos financieros disponibles para la venta

En esta categoría se han incluido los valores representativos de deuda e instrumentos de patrimonio de otras empresas que no se han incluido en otra categoría.

Se ha valorado inicialmente por su valor razonable y se han incluido en su valoración inicial el importe de los derechos preferentes de suscripción y similares, que se han adquirido.

Posteriormente estos activos financieros se valoran por su valor razonable, sin deducir los costes de transacción en los cuales han de incurrir para su venta.

Los cambios que se produzcan en el valor razonable se registran directamente en el patrimonio neto.

Derivados de cobertura

Dentro de esta categoría se han incluido los activos financieros que han sido designados para cubrir un riesgo específico que puede tener impacto en la cuenta de resultados por las variaciones en el valor razonable o en los flujos de efectivo de las partidas cubiertas.

Estos activos se han valorado y registrado de acuerdo con su naturaleza.

MEMORIA 2023(ABREVIADA)

MONPEX PUBLICIDAD EXTERIOR S.L

B35108323

Los **pasivos financieros**, a efectos de su valoración, se han clasificado en alguna de las siguientes categorías:

Débitos y partidas a pagar

En esta categoría se han incluido los pasivos financieros que se han originado en la compra de bienes y servicios por operaciones de tráfico de la empresa y aquellos que no siendo instrumentos derivados, no tienen un origen comercial.

Inicialmente, estos pasivos financieros se han registrado por su valor razonable que es el precio de la transacción más todos aquellos costes que han sido directamente atribuibles. Posteriormente, se han valorado por su coste amortizado. Los intereses devengados se han contabilizado en la cuenta de pérdidas y ganancias, aplicando el método de interés efectivo.

Los débitos por operaciones comerciales con vencimiento no superior a un año y que no tienen un tipo de interés contractual, así como los desembolsos exigidos por terceros sobre participaciones, el pago de las cuales se espera que sea en el corto plazo, se han valorado por su valor nominal.

Los préstamos y descubiertos bancarios que devengan intereses se registran por el importe recibido, neto de costes directos de emisión. Los gastos financieros y los costes directos de emisión, se contabilizan según el criterio del devengo en la cuenta de resultados utilizando el método del interés efectivo y se añaden al importe en libros del instrumento en la medida que no se liquidan en el periodo que se devengan.

Los préstamos se clasifican como corrientes salvo que la Sociedad tenga el derecho incondicional para aplazar la cancelación del pasivo durante, al menos, los doce meses siguientes a la fecha del balance.

Los acreedores comerciales no devengan explícitamente intereses y se registran por su valor nominal.

Pasivos a valor razonable con cambios en la cuenta de pérdidas y ganancias

En esta categoría se han incluido los pasivos financieros híbridos, es decir, aquellos que combinan un contrato principal no derivado y un derivado financiero y otros pasivos financieros que la empresa ha considerado conveniente incluir dentro de esta categoría en el momento de su reconocimiento inicial.

Se han valorado inicialmente por su valor razonable que es el precio de la transacción. Los costes de transacción que ha sido directamente atribuibles se han registrados en la cuenta de resultados. También se han imputado a la cuenta de resultados las variaciones que se hayan producido en el valor razonable.

b) Correcciones valorativas por deterioro

Al cierre del ejercicio, se han efectuado las correcciones valorativas necesarias por la existencia de evidencia objetiva que el valor en libros de una inversión no es recuperable.

El importe de esta corrección es la diferencia entre el valor en libros del activo financiero y el importe recuperable. Se entiende por importe recuperable como el mayor importe entre su valor razonable menos los costes de venta y el valor actual de los flujos de efectivo futuros derivados de la inversión.

Las correcciones valorativas por deterioro, y si procede, su reversión, se han registrado como un gasto o un ingreso respectivamente en la cuenta de pérdidas y ganancias. La reversión tiene el límite del valor en libros del activo financiero.

En particular, al final del ejercicio se comprueba la existencia de evidencia objetiva que el valor de un crédito (o de un grupo de créditos con similares características de riesgo valorados colectivamente) se ha deteriorado como consecuencia de uno o más acontecimientos que han ocurrido tras su reconocimiento inicial y que han ocasionado una reducción o un retraso en los flujos de efectivo que se habían estimado recibir en el futuro y que puede estar motivado por insolvencia del deudor.

La pérdida por deterioro será la diferencia entre su valor en libros y el valor actual de los flujos de efectivo futuros que se han estimado que se recibirán, descontándolos al tipo de interés efectivo calculado en el momento de su reconocimiento inicial.

c) Criterios empleados para el registro de la baja de activos financieros y pasivos financieros:

Durante el ejercicio, no se ha dado de baja ningún activo ni pasivo financiero.

d) Inversiones en empresas de grupo, multigrupo y asociadas:

No se han realizado inversiones en empresas de grupo, multigrupo y asociadas.

e) Criterios empleados en la determinación de los ingresos o gastos procedentes de las distintas categorías de instrumentos financieros:

Los intereses y dividendos de activos financieros devengados con posterioridad al momento de la adquisición se han reconocido como ingresos en la cuenta de pérdidas y ganancias. Para el reconocimiento de los intereses se ha utilizado el método del interés efectivo. Los dividendos se reconocen cuando se declare el derecho del socio a recibirlo.

6. Instrumentos de patrimonio propio en poder de la empresa:

Cuando la empresa ha realizado alguna transacción con sus propios instrumentos de patrimonio, se ha registrado el importe de estos instrumentos en el patrimonio neto. Los gastos derivados de estas transacciones, incluidos los gastos de emisión de estos instrumentos, se han registrado directamente contra el patrimonio neto como menores reservas.

Cuando se ha desistido de una operación de esta naturaleza, los gastos derivados de la misma se han reconocido en la cuenta de pérdidas y ganancias.

7. Existencias:

Las existencias están valoradas al precio de adquisición o al coste de producción. Si necesitan un periodo de tiempo superior al año para estar en condiciones de ser vendidas, se incluye en este valor, los gastos financieros oportunos.

Cuando el valor neto realizable sea inferior a su precio de adquisición o a su coste de producción, se efectuarán las correspondientes correcciones valorativas.

El valor neto realizable representa la estimación del precio de venta menos todos los costes estimados de terminación y los costes estimados que serán necesarios en los procesos de comercialización, venta y distribución.

La Sociedad realiza una evaluación del valor neto realizable de las existencias al final del ejercicio, dotando la oportuna pérdida cuando las mismas se encuentran sobrevaloradas.

Cuando las circunstancias que previamente causaron la disminución hayan dejado de existir o cuando exista clara evidencia de incremento en el valor neto realizable a causa de un cambio en las circunstancias económicas, se procede a revertir el importe de esta disminución.

8. Transacciones en moneda extranjera:

No existen transacciones en moneda extranjera.

9. Impuesto sobre beneficios:

El gasto por impuesto sobre beneficios representa la suma del gasto por impuesto sobre beneficios del ejercicio así como por el efecto de las variaciones de los activos y pasivos por impuestos anticipados, diferidos y créditos fiscales.

El gasto por impuesto sobre beneficios del ejercicio se calcula mediante la suma del impuesto corriente que resulta de la aplicación del tipo de gravamen sobre la base imponible del ejercicio, tras aplicar las deducciones que fiscalmente son admisibles, más la variación de los activos y pasivos por impuestos anticipados / diferidos y créditos fiscales, tanto por bases imponibles negativas como por deducciones.

Los activos y pasivos por impuestos diferidos incluyen las diferencias temporales que se identifican como aquellos importes que se prevén pagadores o recuperables por las diferencias entre los importes en libros de los activos y pasivos y su valor fiscal, así como las bases imponibles negativas pendientes de compensación y los créditos por deducciones fiscales no aplicadas fiscalmente. Estos importes se registran aplicando a la diferencia temporal o crédito que corresponda el tipo de gravamen al que se espera recuperarlos o liquidarlos.

Se reconocen pasivos por impuestos diferidos para todas las diferencias temporales imponibles. Por su parte, los activos por impuestos diferidos, identificados con diferencias temporales, bases imponibles negativas y deducciones pendientes de compensar, sólo se reconocen en el supuesto de que se considere probable que la Sociedad tenga en el futuro suficientes ganancias fiscales contra las cuales poder hacerlas efectivas.

Con ocasión de cada cierre contable, se revisan los impuestos diferidos registrados (tanto activos como pasivos) con objeto de comprobar que se mantienen vigentes, efectuándose las oportunas correcciones a los mismos de acuerdo con los resultados de los análisis realizados.

10. Ingresos y gastos: prestaciones de servicios realizados por la empresa:

Los ingresos y gastos se imputan en función del principio del devengo, es decir, cuando se produce la corriente real de los bienes y servicios que los mismos representan, con independencia del momento que se produzca la corriente monetaria o financiera derivada de ellos. Concretamente, los ingresos se calculan al valor razonable de la contraprestación a recibir y representan los importes a cobrar por los bienes entregados y los servicios prestados en el marco ordinario de la actividad, deducidos los descuentos e impuestos.

Los ingresos por intereses se devengan siguiendo un criterio financiero temporal, en función del principal pendiente de pago y el tipo de interés efectivo aplicable. Los servicios prestados a terceros se reconocen al formalizar la aceptación por parte del cliente. Los cuales, en el momento de la emisión de estados financieros se encuentran realizados pero no aceptados, se valoran al menor valor entre los costes producidos y la estimación de aceptación.

Los ingresos se encuentran valorados por el importe realmente percibido y los gastos por el coste de adquisición, habiéndose contabilizado según el criterio de devengo.

11. Provisiones y contingencias:

Las cuentas anuales de la Sociedad recogen todas las provisiones significativas en las cuales es mayor la probabilidad que se haya de atender la obligación. Las provisiones se reconocen únicamente en base a hechos presentes o pasados que generen obligaciones futuras. Se cuantifican teniendo en consideración la mejor información disponible sobre las consecuencias del suceso que las motivan y son reestimadas con ocasión de cada cierre contable. Se utilizan para afrontar las obligaciones específicas para las cuales fueron originalmente reconocidas. Se procede a su reversión total o parcial, cuando estas obligaciones dejan de existir o disminuyen.

12. Gastos de personal: compromisos por pensiones:

Los gastos de personal incluyen todos los sueldos y las obligaciones de orden social obligatorias o voluntarias devengadas en cada momento, reconociendo las obligaciones por pagas extras, vacaciones o sueldos variables y sus gastos asociados.

La empresa no realiza retribuciones a largo plazo al personal.

MEMORIA 2023(ABREVIADA)
MONPEX PUBLICIDAD EXTERIOR S.L **B35108323**

13. Subvenciones, donaciones y legados:

Las subvenciones, donaciones y legados no reintegrables se contabilizan como ingresos directamente imputados al patrimonio neto y se reconocen en la cuenta de pérdidas y ganancias como ingresos sobre una base sistemática y racional de forma correlacionada con los gastos derivados del gasto o inversión objeto de la subvención.

Las subvenciones, donaciones y legados que tengan carácter de reintegrables se registran como pasivos de la empresa hasta que adquieren la condición de no reintegrables.

14. Combinaciones de negocios:

La empresa tiene incluido en sus cuentas anuales el 50% de los saldos correspondientes a la UTE Monpex Publicidad Exterior-Monpex Inoxyllum, (UTE Monpex Pájara).

15. Negocios conjuntos:

No existe ninguna actividad económica controlada conjuntamente con otra persona física o jurídica.

16. Transacciones entre partes vinculadas:

Los precios a los que se han realizado las operaciones entre partes vinculadas son los de mercado, comprándolos con transacciones similares que se han realizado con partes no vinculadas, siendo el margen obtenido similar al margen medio obtenido con terceros.

04 - INMOVILIZADO MATERIAL, INTANGIBLE E INVERSIONES INMOBILIARIAS

1. Análisis del movimiento comparativo del ejercicio actual y anterior del inmovilizado material, intangible e inversiones inmobiliarias y de sus correspondientes amortizaciones acumuladas y correcciones valorativas por deterioro de valor acumulado:

Movimiento del inmovilizado intangible	Importe 2023	Importe 2022
SALDO INICIAL BRUTO	32.372,59	32.372,59
(+) Entradas		
(+) Correcciones de valor por actualización		
(-) Salidas		
SALDO FINAL BRUTO	32.372,59	32.372,59

Movimientos amortización inmovilizado intangible	Importe 2023	Importe 2022
SALDO INICIAL BRUTO	32.230,20	32.014,39
(+) Aumento por dotaciones	90,75	215,81
(+) Aum. amort. acum. por efecto de actualización		
(+) Aumentos por adquisiciones o traspasos		
(-) Disminuciones por salidas, bajas y traspasos		
SALDO FINAL BRUTO	32.320,95	32.230,20

Movimiento correcciones de valor por deterioro, inmovilizado intangible	Importe 2023	Importe 2022
SALDO INICIAL BRUTO		
(+) Correcciones valorativas por deterioro		
(-) Reversión de correc. valorativas por deterioro		
(-) Disminuciones por salidas, bajas o traspasos		
SALDO FINAL BRUTO		

Movimientos del inmovilizado material	Importe 2023	Importe 2022

MEMORIA 2023(ABREVIADA)
MONPEX PUBLICIDAD EXTERIOR S.L **B35108323**

Movimientos del inmovilizado material	Importe 2023	Importe 2022
SALDO INICIAL BRUTO	1.828.198,07	1.832.192,34
(+) Entradas	17.663,18	4.958,20
(+) Correcciones de valor por actualización		
(-) Salidas	2.666,41	8.952,47
SALDO FINAL BRUTO	1.843.194,84	1.828.198,07

Movimientos amortización del inmovilizado material	Importe 2023	Importe 2022
SALDO INICIAL BRUTO	1.102.620,32	1.035.878,38
(+) Aumento por dotaciones	61.103,05	75.694,41
(+) Aum. amort. acum. por efecto de actualización		
(+) Aumentos por adquisiciones o traspasos		
(-) Disminuciones por salidas, bajas y traspasos	2.582,32	8.952,47
SALDO FINAL BRUTO	1.161.141,05	1.102.620,32

Movimiento correcciones de valor por deterioro, inmovilizado material	Importe 2023	Importe 2022
SALDO INICIAL BRUTO		
(+) Correcciones valorativas por deterioro		
(-) Reversión de correc. valorativas por deterioro		
(-) Disminuciones por salidas, bajas o traspasos		
SALDO FINAL BRUTO		

Movimientos de las inversiones inmobiliarias	Importe 2023	Importe 2022
SALDO INICIAL BRUTO		
(+) Entradas		
(+) Correcciones de valor por actualización		
(-) Salidas		
SALDO FINAL BRUTO		

Movimiento amortización inversiones inmobiliarias	Importe 2023	Importe 2022
SALDO INICIAL BRUTO		
(+) Aumento por dotaciones		
(+) Aum. amort. acum. por efecto de actualización		
(+) Aumentos por adquisiciones o traspasos		
(-) Disminuciones por salidas, bajas y traspasos		
SALDO FINAL BRUTO		

Movimiento correcciones de valor por deterioro, inversiones inmobiliarias	Importe 2023	Importe 2022
SALDO INICIAL BRUTO		
(+) Correcciones valorativas por deterioro		
(-) Reversión de correc. valorativas por deterioro		
(-) Disminuciones por salidas, bajas o traspasos		
SALDO FINAL BRUTO		

La sociedad no dispone de inmovilizados intangibles con vida útil indefinida.

La sociedad no dispone de inversiones inmobiliarias.

2. Arrendamientos financieros y otras operaciones de naturaleza similar sobre activos no corrientes: no existe.

MEMORIA 2023(ABREVIADA)
MONPEX PUBLICIDAD EXTERIOR S.L **B35108323**

05 - ACTIVOS FINANCIEROS

1. A continuación se muestra el movimiento de los activos financieros a largo plazo:

Valores representativos de deuda lp	Importe 2023	Importe 2022
SALDO INICIAL		
(+) Altas		
(+) Traspasos y otras variaciones		
(-) Salidas y reducciones		
(-) Traspasos y otras variaciones		
SALDO FINAL		

Créditos, derivados y otros lp	Importe 2023	Importe 2022
SALDO INICIAL		
(+) Altas		
(+) Traspasos y otras variaciones		
(-) Salidas y reducciones		
(-) Traspasos y otras variaciones		
SALDO FINAL		

Total activos financieros lp	Importe 2023	Importe 2022
SALDO INICIAL		
(+) Altas		
(+) Traspasos y otras variaciones		
(-) Salidas y reducciones		
(-) Traspasos y otras variaciones		
SALDO FINAL		

2. Correcciones por deterioro del valor originadas por el riesgo de crédito:

No existen correcciones por deterioro del valor originadas por el riesgo de crédito.

3. Empresas del grupo, multigrupo y asociadas:

La entidad **MONPEX PUBLICIDAD EXTERIOR S.L** tiene vinculación con entidades que puedan ser consideradas como empresas del grupo, multigrupo o empresas asociadas.

06 - PASIVOS FINANCIEROS

Información sobre:

a) Vencimiento de las deudas al cierre del ejercicio **2023**:

Acreed. por arr.fro CP.....	12.498,44
Proveedores.....	8.625,82
Otros acreedores CP.....	1.773,50
Otras deudas con las Adm.Públicas.....	28.072,13
Seg.Soc.acreedora.....	7.085,13

b) No existen deudas con garantía real.

c) No existen impagos sobre los préstamos pendientes de pago.

MEMORIA 2023(ABREVIADA)
MONPEX PUBLICIDAD EXTERIOR S.L **B35108323**

07 - FONDOS PROPIOS

La empresa no tenía al principio del ejercicio, ni ha adquirido durante el mismo, acciones o participaciones propias.

Circunstancias que limitan la disponibilidad de las reservas:

- La Reserva para Inversiones en Canarias, por importe de 1.439.066,76 euros, está sujeta a las limitaciones de disponibilidad que la normativa fiscal establece. El detalle de las dotaciones a la RIC es:

<u>RIC:</u>	
Anterior a 2014	933.525,75
2014	987,01
2015	51.554,00
2016	130.000,00
2017	95.000,00
2018	100.000,00
2019	128.000,00
	1.439.066,76

- La Reserva de Capitalización, por importe de 34.223,76 euros, está sujeta a las limitaciones de disponibilidad que la normativa fiscal establece, concretamente, el art. 25 de la LIS. El detalle de las dotaciones a la Reserva de Capitalización es como sigue:

<u>R. Capitalización:</u>	
2015	7.748,95
2016	3.502,95
2017	1.975,71
2018	14.614,08
2019	3.384,00
2020	2.998,07
	34.223,76

08 - SITUACIÓN FISCAL

1. **Gasto por impuesto sobre beneficios corriente:** en el presente ejercicio el importe registrado por gasto por impuesto sobre beneficios corriente asciende a 0,00 euros. El gasto por impuesto diferido asciende a 19.486,02 euros.

2. La conciliación entre el resultado contable y la base imponible, del ejercicio 2023 y 2022 es como sigue:

	Ejercicio 2023	
Resultado de la cuenta de pérdidas y ganancias.....	11.981,20	
Correc. por Impuesto sobre Sociedades (Aumento)	19.486,02	
Correc. por Impuesto sobre Sociedades (Disminución)	0,00	
Resultado antes de Impuesto sobre Sociedades.....	31.467,22	
CORRECCIONES AL RESULTADO CONTABLE:		
	Aumentos	Disminuciones
Gastos contra Patrimonio Neto:		
Arrendamiento Fro:	14.817,72	
Donativos y liberalidades:	550,00	
Res.Inversiones Canarias:		

MEMORIA 2023(ABREVIADA)
MONPEX PUBLICIDAD EXTERIOR S.L **B35108323**

Reserva para Inversiones Canarias (incumplim)	45.926,84		
	61.294,56	0,00	
Base imponible antes de compensación de BI negativas.....			92.761,78
Reserva Capitalización art. 25 LIS.....			
Compensación BI negativas:			
Base Imponible.....			.92.761,78
			Ejercicio 2022
Resultado de la cuenta de pérdidas y ganancias.....			-32.795,62
Correc. por Impuesto sobre Sociedades (Aumento)			0,00
Correc. por Impuesto sobre Sociedades (Disminución)			9.367,62
Resultado antes de Impuesto sobre Sociedades.....			-42.163,24
CORRECCIONES AL RESULTADO CONTABLE:			
	Aumentos	Disminuciones	
Gastos contra Patrimonio Neto:			
Arrendamiento Fro:	12.985,97		
Donativos y liberalidades:	1.800,00		
Res.Inversiones Canarias:			
Otros gastos no deducibles			
	14.785,97	0,00	
Base imponible antes de compensación de BI negativas.....			-27.377,27
Reserva Capitalización art. 25 LIS.....			
Compensación BI negativas:			
Base Imponible.....			.27.377,27

3. En el ejercicio 2023, el detalle de las Bases Imponibles Negativas pendientes de Compensar es como sigue:

Ejercicio	Importe	Aplicado	Pendiente
2.020	131.869,50	92.761,78	39.107,72
2.021	17.380,41		17.380,41
2.022	27.377,27		27.377,27
	176.627,18	92.761,78	83.865,40

4. En el ejercicio 2023, no hay reserva de capitalización aplicada y tampoco, pendiente.

5. En el ejercicio 2023, la Sociedad no cuenta con Deducciones por Inversiones en Canarias (en concepto de AFN), pendientes de aplicar.

6. Reserva para inversiones en Canarias:

Al cierre del ejercicio 2023, la situación de las dotaciones a la Reserva para Inversiones en Canarias y su materialización es como se muestra:

MEMORIA 2023(ABREVIADA)
MONPEX PUBLICIDAD EXTERIOR S.L **B35108323**

RIC:	Dotación 14	Dotación 15	Dotación 16	Dotación 17	Dotación 18	Dotación 19
	987,01	51.554,00	130.000,00	95.000,00	100.000,00	128.000,00
<i>Inversión 14</i>	987,01					
<i>Inversión 15</i>		51.554,00				
<i>Inversión 16</i>			27.327,57			
<i>Inversión 16 Creación de empleo</i>						
<i>Inversión 17</i>			42.843,58			
<i>Inversión 17 Creación de empleo</i>			2.782,55			
<i>Inversión 18</i>			57.046,30	1.928,48		
<i>Inversión 18 Creación de empleo</i>						
<i>Inversión 19</i>				93.071,52	38.745,05	
<i>Inversión 19 Creación de empleo</i>					11.520,00	
<i>Inversión 20</i>					8.524,55	
<i>Inversión 20 Creación de empleo</i>					38.480,00	3.280,00
<i>Inversión 21</i>					2.730,40	28.573,90
<i>Inversión 21 Creación de empleo</i>						27.695,19
<i>Inversión 22</i>						4.958,20
<i>Inversión 23</i>						17.565,87
Pendiente	0,00	0,00	0,00	0,00	0,00	45.926,84

El importe pendiente de materializar a 31.12.2022 ascendía a 30.467,90 euros. Sin embargo, durante el ejercicio 2023, la Sociedad no mantuvo el empleo, por lo que tuvo que proceder a regularizar importes de RIC en creación de empleo de los ejercicios 2020 y 2021. Es por ello que, a 31.12.2023, el importe de RIC pendiente asciende a 45.926,84 euros. Dado que el plazo para su materialización finaliza el 31.12.2023, la Sociedad procedió a regularizar el importe de la RIC incumplida, ingresando en el IS de 2023 los intereses de demora correspondientes (importe de 1.777,94 euros).

Las materializaciones realizadas de acuerdo con lo dispuesto en el artículo 27.4 de la Ley 19/1994, se refieren a las siguientes letras y son como se muestra a continuación:

- **Ejercicio 2015:**

Ejercicio de la dotación	2015
Inmovilizado material (letra C)	51.554,00
Total	51.554,00

- **Ejercicio 2016:**

Ejercicio de la dotación	2016
Inmovilizado material (letra C)	27.327,57
Total	27.327,57

- **Ejercicio 2017:**

Ejercicio de la dotación	2016
Inmovilizado material (letra C)	42.843,58
Creación de empleo (letra B.Bis)	2.782,55
Total	45.626,13

- **Ejercicio 2018:**

Ejercicio de la dotación	2016	2017

MEMORIA 2023(ABREVIADA)
MONPEX PUBLICIDAD EXTERIOR S.L

B35108323

Construcciones (letra C)	29.843,04	
Maquinaria (letra C)	8.600,00	
Mobiliario (letra C)		1.009,85
Elemento transp mercancía (letra C)	13.826,30	
Uillaje (letra C)		594,12
Equipo proceso información (letra C)	2.852,61	325,51
Otras instalaciones (letra C)	1.749,35	
Aplicaciones informáticas (letra C)	175,00	
Total	57.046,30	1.928,48

- **Ejercicio 2019:**

Ejercicio de la dotación	2017	2018
Construcciones (letra C)	93.071,52	29.772,30
Maquinaria (letra C)		6.186,42
Uillaje (letra C)		1.223,98
Equipo proceso información (letra C)		1.210,71
Aplicaciones informáticas (letra C)		351,64
Creación empleo (letra B.bis)		11.520,00
Total	93.071,52	50.265,00

- **Ejercicio 2020:**

Ejercicio de la dotación	2018	2019
Construcciones (letra C)	4.514,26	
Inst técnicas (letra C)	951,34	
Equipo proceso información (letra C)	3.058,95	
Creación empleo (letra B.bis)	38.480,00	3.280,00
Total	47.004,55	3.280,00

- **Ejercicio 2021:**

Ejercicio de la dotación	2018	2019
Construcciones (letra C)		1.587,46
Inst técnicas (letra C)		1.287,82
Uillaje (letra C)		752,57
Otras instalaciones (letra C)		23.490,28
Equipo proceso información (letra C)	2.730,40	1.455,77
Creación empleo (letra B.bis)		27.695,19
Total	2.730,40	56.269,09

- **Ejercicio 2022:**

Ejercicio de la dotación	2019
Instalaciones técnicas (letra C)	2.295,20
Uillaje (letra C)	450,49
Equipos proceso información (letra C)	2.212,51
Total	4.958,20

- **Ejercicio 2023:**

Ejercicio de la dotación	2019
Instalaciones técnicas (letra C)	2.674,29
Maquinaria (letra C)	12.106,00

MEMORIA 2023(ABREVIADA)
MONPEX PUBLICIDAD EXTERIOR S.L **B35108323**

Equipos proceso información (letra C)	2.785,56
Total	17.565,87

A 31.12.2023, como se ha comentado, el importe de la RIC pendiente de materializar, asciende a 45.926,84 euros. Dicha cantidad fue regularizada en su totalidad en la Declaración del Impuesto sobre Sociedades presentado, correspondiente al ejercicio 2023, en cumplimiento de los términos dispuestos en la normativa.

09 - OPERACIONES CON PARTES VINCULADAS

1. El detalle de las operaciones vinculadas es:

Ejercicio	2023	2022
Ingresos por prestación servicios	130.692,00	147.180,00
Gastos por alquiler	36.000,00	36.000,00
Ingresos por intereses	0,00	0,00

2. Las remuneraciones al personal de alta dirección/miembros del órgano de Administración son las siguientes:

D. Ángel Monzón Suárez:

- Ejercicio 2023: 0,00 euros brutos/año.
- Ejercicio 2022: 36.206,90 euros brutos/año.

Así las cosas, cabe precisar que el salario de D. Ángel Monzón Suárez acordado asciende a 106.620,70 euros brutos anuales. No obstante lo anterior, durante los ejercicios 2023 y 2022 (y desde 2021), debido a la situación económica de pandemia mundial, se ha acordado percibir las cantidades señaladas con anterioridad, de manera temporal.

Ángel Monzón Vega:

- Ejercicio 2023: 21.840,60 euros brutos/año.
- Ejercicio 2022: 19.799,82 euros brutos/año.

Por su parte, en el ejercicio 2023 y 2022, Ángel Monzón Vega percibió rentas en especie en relación con un vehículo, por importe anual de 14.175,96 euros.

10 - OTRA INFORMACIÓN

1. A continuación se detalla la plantilla media de trabajadores total:

TOTAL EMPLEO MEDIO

Ejercicio 2023	Ejercicio 2022
6,11	7,10

MEMORIA 2023(ABREVIADA)
MONPEX PUBLICIDAD EXTERIOR S.L **B35108323**

2. El desglose de la plantilla, a final de año de cada ejercicio, es como se muestra a continuación:

	2023	2022
LICENCIADO	1	1
OFICIAL 1ª ADMTIVO	2	2
AUXILIAR ADMTIVO	0	0
ENCARGADO	1	1
OFICIAL 1ª	2	1
OFICIAL 2ª	0	2
TOTAL PLANTILLA	6	7

3. La empresa no ha tiene acuerdos que no figuren en el balance.

4. Durante el año 2023 y 2022, la Sociedad no ha recibido subvenciones.

En PALMAS DE GRAN CANARIA, a 31 de Marzo de 2024, queda formulada la Memoria.

**DATOS GENERALES DE IDENTIFICACIÓN E INFORMACIÓN
COMPLEMENTARIA REQUERIDA EN LA LEGISLACIÓN ESPAÑOLA**
(Aplicación de resultados y período medio de pago a proveedores)

IDA1

IDENTIFICACIÓN DE LA EMPRESA

NIF:

Forma jurídica: SA: SL:

Otras:

LEI: Solo para las empresas que dispongan de código LEI (Legal Entity Identifier)

Denominación social:

Domicilio social:

Municipio: Provincia:

Código postal: Teléfono:

Dirección de e-mail de contacto de la empresa:

Pertenencia a un grupo de sociedades:	DENOMINACIÓN SOCIAL		NIF	
Sociedad dominante directa:	<input type="text" value="01041"/>	<input type="text"/>	<input type="text" value="01040"/>	<input type="text"/>
Sociedad dominante última del grupo:	<input type="text" value="01061"/>	<input type="text"/>	<input type="text" value="01060"/>	<input type="text"/>

ACTIVIDAD

Actividad principal: (1)

Código CNAE: (1)

ÓRGANO DE ADMINISTRACIÓN

	EJERCICIO 2023 (2)	EJERCICIO 2022 (3)
Número de mujeres en el órgano de administración:	<input type="text" value="04212"/> 0.00	<input type="text" value="04211"/> 0.00
Número total de miembros del órgano de administración:	<input type="text" value="04213"/> 2	<input type="text" value="04212"/> 2

PERSONAL ASALARIADO

a) Número medio de personas empleadas en el curso del ejercicio, por tipo de contrato y empleo con discapacidad:

	EJERCICIO 2023 (2)	EJERCICIO 2022 (3)
FIJO (4):	<input type="text" value="04001"/> 6,11	<input type="text" value="04000"/> 7,00
NO FIJO (5):	<input type="text" value="04002"/> 0.00	<input type="text" value="04001"/> 0,10

Del cual: Personas empleadas con discapacidad mayor o igual al 33% (o calificación equivalente local):

<input type="text" value="04010"/>	<input type="text" value="04010"/> 0.00	<input type="text" value="04010"/> 0.00
------------------------------------	---	---

b) Personal asalariado al término del ejercicio, por tipo de contrato y por sexo:

	EJERCICIO 2023 (2)		EJERCICIO 2022 (3)	
	HOMBRES	MUJERES	HOMBRES	MUJERES
FIJO:	<input type="text" value="04120"/> 4	<input type="text" value="04121"/> 2	<input type="text" value="04119"/> 5	<input type="text" value="04118"/> 2
NO FIJO:	<input type="text" value="04122"/> 0.00	<input type="text" value="04123"/> 0.00	<input type="text" value="04121"/> 0.00	<input type="text" value="04120"/> 0.00

PRESENTACIÓN DE CUENTAS

	EJERCICIO 2023 (2)			EJERCICIO 2022 (3)		
	AÑO	MES	DÍA	AÑO	MES	DÍA
Fecha de inicio a la que van referidas las cuentas:	<input type="text" value="01102"/> 2.023	<input type="text" value="01101"/> 1	<input type="text" value="01100"/> 1	<input type="text" value="2.022"/> 2.022	<input type="text" value="01101"/> 1	<input type="text" value="01100"/> 1
Fecha de cierre a la que van referidas las cuentas:	<input type="text" value="01101"/> 2.023	<input type="text" value="01102"/> 12	<input type="text" value="01103"/> 31	<input type="text" value="2.022"/> 2.022	<input type="text" value="01102"/> 12	<input type="text" value="01103"/> 31
Número de páginas presentadas al depósito:	<input type="text" value="01901"/>	<input type="text" value="16"/>				

En caso de no figurar consignadas cifras en alguno de los ejercicios, indique la causa:

UNIDADES

Marque con una X la unidad en la que ha elaborado todos los documentos que integran sus cuentas anuales:

Euros:

Miles de euros:

Millones de euros:

(1) Según las clases (cuatro dígitos) de la Clasificación Nacional de Actividades Económicas 2009 (CNAE 2009), aprobada por el Real Decreto 475/2007, de 13 de abril (BOE de 28.4.2007).
 (2) Ejercicio al que van referidas las cuentas anuales.
 (3) Ejercicio anterior.
 (4) Para calcular el número medio de personal fijo, tenga en cuenta los siguientes criterios:
 a) Si en el año no ha habido importantes movimientos de la plantilla, indique aquí la semisuma de los fijos a principio y a fin de ejercicio.
 b) Si ha habido movimientos, calcule la suma de la plantilla en cada uno de los meses del año y divídala por doce.
 c) Si hubo regulación temporal de empleo o de jornada, el personal afectado por la misma debe incluirse como personal fijo, pero solo en la proporción que corresponda a la fracción del año o jornada efectivamente trabajada.
 (5) Puede calcular el personal no fijo medio sumando el total de semanas que han trabajado sus empleados no fijos y dividiendo por 52 semanas. También puede hacer esta operación (equivalente a la anterior):

$$n.º \text{ de personas contratadas} \times \frac{n.º \text{ medio de semanas trabajadas}}{52}$$

**DATOS GENERALES DE IDENTIFICACIÓN E INFORMACIÓN
COMPLEMENTARIA REQUERIDA EN LA LEGISLACIÓN ESPAÑOLA**
(Aplicación de resultados y período medio de pago a proveedores)

IDA2

APLICACIÓN DE RESULTADOS (1)

Información sobre la propuesta de aplicación del resultado del ejercicio, de acuerdo con el siguiente esquema:

Base de reparto	EJERCICIO <u>2023</u> (2)	EJERCICIO <u>2022</u> (3)
Saldo de la cuenta de pérdidas y ganancias.	91000 11.981,20	0.00
Remanente	91001 0.00	0.00
Reservas voluntarias	91002 0.00	0.00
Otras reservas de libre disposición	91003 0.00	0.00
TOTAL BASE DE REPARTO = TOTAL APLICACIÓN.	91004 11.981,20	0.00

Aplicación a

	EJERCICIO <u>2023</u> (2)	EJERCICIO <u>2022</u> (3)
Reserva legal.	91005 0.00	0.00
Reservas especiales	91007 198,12	0.00
Reservas voluntarias	91008 1.783,08	0.00
Dividendos	91009 10.000,00	0.00
Remanente y otros	91010 0.00	0.00
Compensación de pérdidas de ejercicios anteriores	91011 0.00	0.00
APLICACIÓN = TOTAL BASE DE REPARTO.	91012 11.981,20	0.00

INFORMACIÓN SOBRE EL PERÍODO MEDIO DE PAGO A PROVEEDORES DURANTE EL EJERCICIO (4)

	EJERCICIO <u>2023</u> (2)	EJERCICIO <u>2022</u> (3)
Período medio de pago a proveedores (días)	94705 20	24

(1) Propuesta de aplicación de resultados, artículo 253.1 de la Ley de Sociedades de Capital (RD 1/2010, de 2 de julio).
 (2) Ejercicio al que van referidas las cuentas anuales.
 (3) Ejercicio anterior.
 (4) Calculados de acuerdo al artículo quinto de la Resolución de 29 de enero de 2016, del Instituto de Contabilidad y Auditoría de Cuentas.

IDENTIFICACIÓN DEL TITULAR REAL

Información sobre las personas físicas conforme a los artículos 3.6) y 30 de la Directiva (UE) 2015/849 del Parlamento Europeo y del Consejo, de 20 de mayo de 2015, relativa a la prevención de la utilización del sistema financiero para el blanqueo de capitales o la financiación del terrorismo, modificada por la Directiva (UE) 2018/843 del Parlamento Europeo y del Consejo, de 30 de mayo de 2018; al artículo 4.2.b), 4.2.b.bis) y 4 bis de la Ley 10/2010, de 28 de abril, de prevención del blanqueo de capitales y de la financiación del terrorismo, tras la modificación perada por el Real Decreto-ley 7/2021, y al artículo 8 del Reglamento de la Ley 10/2010, de 28 de abril, de prevención del blanqueo de capitales y de la financiación del terrorismo, aprobado mediante Real Decreto 304/2014, de 5 de mayo.

La sociedad está obligada a presentar la identificación del titular real por no cotizar en un mercado regulado de la UE o de un país tercero equivalente (1) SI

La sociedad presenta por primera vez o actualiza los datos de identificación del titular real (2) SI

Indique el tipo de actualización de los datos de identificación del titular real (3)

Fecha en la que debe reputarse que se ha producido el cambio de los datos (4)

I. Titular real persona física - % de participación

I.a Con % de participación en el capital superior al 25%

APELLIDOS, NOMBRE (5)	PAÍS EXPEDICIÓN DOCUMENTO (6)	TIPO DOCUMENTO (7)	DOCUMENTO (8)	FECHA NACIMIENTO (9)	NACIONALIDAD (10)	PAÍS RESIDENCIA (10)	% PARTICIPACIÓN	
							DIRECTA	INDIRECTA (11)
MONZON SUAREZ, ANGEL	ES	DNI	42674239Q	19.09.1947	ES	ES	100,00	0.00

I.b Con % de participación por derechos de voto superior al 25%

APELLIDOS, NOMBRE (5)	PAÍS EXPEDICIÓN DOCUMENTO (6)	TIPO DOCUMENTO (7)	DOCUMENTO (8)	FECHA NACIMIENTO (9)	NACIONALIDAD (10)	PAÍS RESIDENCIA (10)	% PARTICIPACIÓN	
							DIRECTA	INDIRECTA (12)
MONZON SUAREZ, ANGEL	ES	DNI	42674239Q	19.09.1947	ES	ES	100,00	0.00

II. Titular real persona física asimilada

En caso de no existir persona física que posea o controle un porcentaje superior al 25% del capital o derechos de voto, indique los titulares reales; en este caso, administrador o responsable de la dirección, conforme a lo establecido en el art. 8 del Real Decreto 304/2014

APELLIDOS, NOMBRE (5)	PAÍS EXPEDICIÓN DOCUMENTO (6)	TIPO DOCUMENTO (7)	DOCUMENTO (8)	FECHA NACIMIENTO (9)	NACIONALIDAD (10)	PAÍS RESIDENCIA (10)

(1) Se exceptúan las sociedades que coticen en un mercado regulado de la Unión Europea o de países terceros equivalentes

(2) El cumplimiento de esta hoja tiene carácter obligatorio en todo caso

(3) Indique PRIMERA si presenta por primera vez, ACTUALIZACIÓN si actualiza los datos por cambio de titular real, o RECTIFICACIÓN si rectifica los datos erróneos de una declaración previa

(4) Fecha en la que debe reputarse que se ha producido el cambio de los datos. Cumplimentar con el formato DD.MM.YYYY

(5) Indicar apellidos, nombre. Se significa la necesidad de separar los apellidos del nombre mediante una coma

(6) Cumplimentar con el código-país según ISO 3166-1 alfa 2

(7) Si el país de expedición es España, cumplimentar DNI-NIF o NIE, según corresponda. Si es distinto de España, cumplimentar TIN, PASAPORTE u OTRO. En el caso de nacionales españoles o residentes en España se incluirá siempre el documento expedido en España.

(8) Número de documento identificativo del titular real

(9) Cumplimentar con el formato DD.MM.AAAA

(10) Cumplimentar con el código-país según ISO 3166-1 alfa 2

(11) Detallar en la tabla III.a las sociedades intervinientes en la cadena de control

(12) Detallar en la tabla III.b las sociedades intervinientes en la cadena de control

SOCIEDAD MONPEX PUBLICIDAD EXTERIOR S.L	NIF B35108323
--	------------------

DOMICILIO SOCIAL CL RAFAELA DE LAS CASAS 26 1
--

MUNICIPIO LAS PALMAS	PROVINCIA PALMAS	EJERCICIO(2) 2023
-------------------------	---------------------	----------------------

Realización, durante el ejercicio, de operaciones de prestación de servicios a terceros, artículo 2.1 o) de la Ley 10/2010, de 28 de abril, de prevención del blanqueo de capitales y financiación del terrorismo.

Ámbito territorial de operaciones(1):

Países donde realiza operaciones:

Provincias donde realiza operaciones:

Municipios donde realiza operaciones:

¿Ha prestado servicios a no residentes?(3)

¿La actividad de prestación de servicios a terceros, artículo 2.1 o) de la Ley 10/2010, de 28 de abril, es la única y exclusiva que se presta?

Volúmen Facturado por dichos servicios:

Último Ejercicio <input type="text"/>	Ejercicio Precedente <input type="text"/>	Incuantificable <input type="checkbox"/>
---------------------------------------	---	--

Número de Operaciones/Servicios por cuenta de terceros, prestados por el profesional o disponiendo que otras lo ejerzan:

	Número de Operaciones
Constitución de sociedades u otras personas jurídicas.	
Dirección, secretaría y/o asesoría externa de una sociedad.	
Socio de una asociación o similar.	
Facilitar domicilio social, dirección comercial, postal, administrativa o similar a una persona jurídica	
Funciones de fiduciario en un fideicomiso, trust o instrumento similar	
Funciones de accionista por cuenta ajena.	

FIRMAS Y NOMBRES DE LOS ADMINISTRADORES (en caso de presentación en papel)

(1) Municipal, provincial, autonómico, nacional o internacional.
 (2) Ejercicio al que van referidas las cuentas anuales.
 (3) Sí o No

BALANCE DE SITUACIÓN ABREVIADO

BA1

NIF:	B35108323		UNIDAD (1)						
DENOMINACIÓN SOCIAL:			Euros: <table border="1" style="display: inline-table; border-collapse: collapse;"><tr><td style="text-align: center;">09001</td><td style="text-align: center;"><input checked="" type="checkbox"/></td></tr><tr><td style="text-align: center;">09002</td><td style="text-align: center;"><input type="checkbox"/></td></tr><tr><td style="text-align: center;">09003</td><td style="text-align: center;"><input type="checkbox"/></td></tr></table>	09001	<input checked="" type="checkbox"/>	09002	<input type="checkbox"/>	09003	<input type="checkbox"/>
09001	<input checked="" type="checkbox"/>								
09002	<input type="checkbox"/>								
09003	<input type="checkbox"/>								
MONPEX PUBLICIDAD EXTERIOR S.L		Espacio destinado para las firmas de los administradores	Miles: <table border="1" style="display: inline-table; border-collapse: collapse;"><tr><td style="text-align: center;">09002</td><td style="text-align: center;"><input type="checkbox"/></td></tr><tr><td style="text-align: center;">09003</td><td style="text-align: center;"><input type="checkbox"/></td></tr></table>	09002	<input type="checkbox"/>	09003	<input type="checkbox"/>		
09002	<input type="checkbox"/>								
09003	<input type="checkbox"/>								
			Millones: <table border="1" style="display: inline-table; border-collapse: collapse;"><tr><td style="text-align: center;">09003</td><td style="text-align: center;"><input type="checkbox"/></td></tr></table>	09003	<input type="checkbox"/>				
09003	<input type="checkbox"/>								

ACTIVO	NOTAS DE LA MEMORIA	EJERCICIO 2023 (2)	EJERCICIO 2022 (3)
A) ACTIVO NO CORRIENTE	11000	887.616,38	954.421,54
I. Inmovilizado intangible	11100	51,64	142,39
II. Inmovilizado material	11200	682.053,79	725.577,75
III. Inversiones inmobiliarias	11300		
IV. Inversiones en empresas del grupo y asociadas a largo plazo ...	11400	183.312,53	183.312,53
V. Inversiones financieras a largo plazo	11500	1.232,07	1.232,07
VI. Activos por impuesto diferido	11600	20.966,35	44.156,80
VII. Deudores comerciales no corrientes	11700		
B) ACTIVO CORRIENTE	12000	782.261,52	710.640,38
I. Activos no corrientes mantenidos para la venta	12100		
II. Existencias	12200	20.818,09	32.305,62
III. Deudores comerciales y otras cuentas a cobrar	12300	177.353,57	184.454,78
1. Clientes por ventas y prestaciones de servicios	12380	164.210,75	171.530,55
a) <i>Clientes por ventas y prestaciones de servicios a largo plazo</i>	12381		
b) <i>Clientes por ventas y prestaciones de servicios a corto plazo</i>	12382	164.210,75	171.530,55
2. Accionistas (socios) por desembolsos exigidos	12370		
3. Otros deudores	12390	13.142,82	12.924,23
IV. Inversiones en empresas del grupo y asociadas a corto plazo ...	12400		5.175,20
V. Inversiones financieras a corto plazo	12500	550,51	627,04
VI. Periodificaciones a corto plazo	12600	9.967,51	9.276,11
VII. Efectivo y otros activos líquidos equivalentes	12700	573.571,84	478.801,63
TOTAL ACTIVO (A + B)	10000	1.669.877,90	1.665.061,92

NO APTO PARA SU PRESENTACIÓN COMO DEPÓSITO EN PAPEL EN EL REGISTRO MERCANTIL

(1) Marque las casillas correspondientes, según exprese las cifras en unidades, miles o millones de euros. Todos los documentos que integran las cuentas anuales deben elaborarse en la misma unidad.
 (2) Ejercicio al que van referidas las cuentas anuales.
 (3) Ejercicio anterior.

BALANCE DE SITUACIÓN ABREVIADO

BA2.1

NIF: B35108323

DENOMINACIÓN SOCIAL:

MONPEX PUBLICIDAD EXTERIOR
S.L

Espacio destinado para las firmas de los administradores

PATRIMONIO NETO Y PASIVO

NOTAS DE
LA MEMORIA

EJERCICIO 2023 (1)

EJERCICIO 2022 (2)

A) PATRIMONIO NETO	20000		1.571.984,28	1.560.003,08
A-1) Fondos propios	21000		1.571.984,28	1.560.003,08
I. Capital	21100		18.030,00	18.030,00
1. Capital escriturado	21110		18.030,00	18.030,00
2. (Capital no exigido).....	21120			
II. Prima de emisión	21200			
III. Reservas	21300		1.875.283,31	1.875.283,31
1. Reserva de capitalización.....	21350		34.223,76	34.223,76
2. Otras reservas	21360		1.841.059,55	1.841.059,55
IV. (Acciones y participaciones en patrimonio propias)	21400			
V. Resultados de ejercicios anteriores	21500		-333.310,23	-300.514,61
VI. Otras aportaciones de socios	21600			
VII. Resultado del ejercicio	21700		11.981,20	-32.795,62
VIII. (Dividendo a cuenta)	21800			
IX. Otros instrumentos de patrimonio neto	21900			
A-2) Ajustes por cambios de valor	22000			
A-3) Subvenciones, donaciones y legados recibidos	23000			
B) PASIVO NO CORRIENTE	31000		39.838,60	43.543,03
I. Provisiones a largo plazo	31100			
II. Deudas a largo plazo	31200			
1. Deudas con entidades de crédito	31220			
2. Acreedores por arrendamiento financiero	31230			
3. Otras deudas a largo plazo	31290			
III. Deudas con empresas del grupo y asociadas a largo plazo	31300			
IV. Pasivos por impuesto diferido	31400		39.838,60	43.543,03
V. Periodificaciones a largo plazo	31500			
VI. Acreedores comerciales no corrientes	31600			
VII. Deuda con características especiales a largo plazo	31700			

(1) Ejercicio al que van referidas las cuentas anuales.

(2) Ejercicio anterior.

BALANCE DE SITUACIÓN ABREVIADO

BA.2.2

NIF: B35108323

DENOMINACIÓN SOCIAL:

MONPEX PUBLICIDAD EXTERIOR
S.L

Espacio destinado para las firmas de los administradores

PATRIMONIO NETO Y PASIVO		NOTAS DE LA MEMORIA	EJERCICIO 2023 (1)	EJERCICIO 2022 (2)
C) PASIVO CORRIENTE	32000		58.055,02	61.515,81
I. Pasivos vinculados con activos no corrientes mantenidos para la venta	32100			
II. Provisiones a corto plazo	32200			
III. Deudas a corto plazo	32300			1.168,40
1. Deudas con entidades de crédito	32320			
2. Acreedores por arrendamiento financiero	32330			1.168,40
3. Otras deudas a corto plazo	32390			
IV. Deudas con empresas del grupo y asociadas a corto plazo	32400			
V. Acreedores comerciales y otras cuentas a pagar	32500		58.055,02	60.347,41
1. Proveedores	32580		12.498,44	8.545,70
a) Proveedores a largo plazo	32581			
b) Proveedores a corto plazo	32582		12.498,44	8.545,70
2. Otros acreedores	32590		45.556,58	51.801,71
VI. Periodificaciones a corto plazo	32600			
VII. Deuda con características especiales a corto plazo	32700			
TOTAL PATRIMONIO NETO Y PASIVO (A + B + C)	30000		1.669.877,90	1.665.061,92

(1) Ejercicio al que van referidas las cuentas anuales.

(2) Ejercicio anterior.

CUENTA DE PÉRDIDAS Y GANANCIAS ABREVIADA

PA

NIF: B35108323

DENOMINACIÓN SOCIAL:

MONPEX PUBLICIDAD EXTERIOR S.L

Espacio destinado para las firmas de los administradores

(DEBE) / HABER	NOTAS DE LA MEMORIA	EJERCICIO 2023 (1)	EJERCICIO 2022 (2)
1. Importe neto de la cifra de negocios	40100	664.123,68	615.240,27
2. Variación de existencias de productos terminados y en curso de fabricación	40200	-5.165,77	-3.124,00
3. Trabajos realizados por la empresa para su activo	40300		
4. Aprovisionamientos	40400	-31.766,46	-32.396,35
5. Otros ingresos de explotación	40500	15.175,96	14.175,96
6. Gastos de personal	40600	-324.249,34	-352.412,89
7. Otros gastos de explotación	40700	-225.167,27	-202.533,92
8. Amortización del inmovilizado	40800	-61.193,80	-75.910,22
9. Imputación de subvenciones de inmovilizado no financiero y otras	40900		
10. Excesos de provisiones	41000		
11. Deterioro y resultado por enajenaciones del inmovilizado	41100	-84,09	
12. Diferencia negativa de combinaciones de negocio	41200		
13. Otros resultados	41300	1.285,75	-5.081,18
A) RESULTADO DE EXPLOTACIÓN (1 + 2 + 3 + 4 + 5 + 6 + 7 + 8 + 9 + 10 + 11 + 12 + 13)	49100	32.958,66	-42.042,33
14. Ingresos financieros	41400	23,41	0,30
a) Imputación de subvenciones, donaciones y legados de carácter financiero	41430		
b) Otros ingresos financieros	41490	23,41	0,30
15. Gastos financieros	41500	-1.514,85	-121,21
16. Variación de valor razonable en instrumentos financieros	41600		
17. Diferencias de cambio	41700		
18. Deterioro y resultado por enajenaciones de instrumentos financieros	41800		
19. Otros ingresos y gastos de carácter financiero	42100		
a) Incorporación al activo de gastos financieros	42110		
b) Ingresos financieros derivados de convenios de acreedores	42120		
c) Resto de ingresos y gastos	42130		
B) RESULTADO FINANCIERO (14 + 15 + 16 + 17 + 18 + 19)	49200	-1.491,44	-120,91
C) RESULTADO ANTES DE IMPUESTOS (A + B)	49300	31.467,22	-42.163,24
20. Impuestos sobre beneficios	41900	-19.486,02	9.367,62
D) RESULTADO DEL EJERCICIO (C + 20)	49500	11.981,20	-32.795,62

(1) Ejercicio al que van referidas las cuentas anuales.
(2) Ejercicio anterior.

NO APTO PARA SU PRESENTACIÓN COMO DEPÓSITO EN PAPEL EN EL REGISTRO MERCANTIL

**MODELO DE DOCUMENTO ABREVIADO DE
INFORMACIÓN MEDIOAMBIENTAL**

IMA

SOCIEDAD MONPEX PUBLICIDAD EXTERIOR S.L	NIF B35108323
--	------------------

DOMICILIO SOCIAL CL RAFAELA DE LAS CASAS 26 1
--

MUNICIPIO LAS PALMAS	PROVINCIA PALMAS	EJERCICIO 2023
-------------------------	---------------------	-------------------

Contenido Obligatorio

Los abajo firmantes, como Administradores de la Sociedad citada, manifiestan que en la contabilidad correspondiente a las presentes cuentas anuales NO existe ninguna partida de naturaleza medioambiental que deba ser incluida, para que éstas, en su conjunto, puedan mostrar la imagen fiel del patrimonio, de los resultados y de la situación financiera de la empresa.



Los abajo firmantes, como Administradores de la Sociedad citada, manifiestan que en la contabilidad correspondiente a las presentes cuentas anuales SÍ existen partidas de naturaleza medioambiental, y han sido incluidas, para que éstas, en su conjunto, pueden mostrar la imagen fiel del patrimonio, de los resultados y de la situación financiera de la empresa.



Indicadores de Sostenibilidad (contenido voluntario)

	Métrica	Valor	Importe ⁽⁶⁾
Emisiones Alcance 1 ⁽¹⁾	t CO ₂		
Emisiones Alcance 2 ⁽²⁾	t CO ₂		
Emisiones Alcance 3 ⁽³⁾	t CO ₂		
Consumo de energía dentro de la organización ⁽⁴⁾	kW h		
Consumo de agua ⁽⁵⁾	m ³		

FIRMAS y NOMBRES DE LOS ADMINISTRADORES

(1) Emisiones directas de la empresa. Métrica: Toneladas equivalentes de CO₂.

(2) Emisiones indirectas consecuencia del consumo energético de la empresa (por ejemplo, por el consumo de electricidad). Métrica: Toneladas equivalentes de CO₂.

(3) Resto de emisiones indirectas (emisiones indirectas de proveedores y de clientes en la cadena de valor). Métrica: Toneladas equivalentes de CO₂.

Los indicadores de emisiones se recogen en la Ley 11/2018, así como en el requerimiento de información E1-6 de la NEIS (ESRS en inglés) E1 de sostenibilidad aprobada mediante acto delegado por la C.E. el 31 de Julio de 2023, en desarrollo de la Directiva de Sostenibilidad Corporativa (CSRD).

Para su cumplimentación se recomienda el uso de calculadoras de emisiones, en concreto:

<https://www.miteco.gob.es/es/cambio-climatico/temas/mitigacion-politicas-y-medidas/calculadoras.aspx> (para emisiones alcance 1 y 2).

(4) Indicador requerido para las empresas y grupos sujetos a la Ley 11/2018, así como en el requerimiento de información E1-5 de la NEIS (ESRS en inglés) E1 aprobada mediante acto delegado por la C.E. el 31 de Julio de 2023, en desarrollo de la Directiva de Sostenibilidad Corporativa (CSRD). Métrica: Kilovatios hora.

(5) Indicador requerido para las empresas y grupos sujetos a la Ley 11/2018, así como en el requerimiento de información E3-4 de la NEIS (ESRS en inglés) E1 aprobada mediante acto delegado por la C.E. el 31 de Julio de 2023, en desarrollo de la Directiva de Sostenibilidad Corporativa (CSRD). Métrica: metros cúbicos.

(6) Consigne el importe monetario en EUROS del consumo correspondiente.

NO APTO PARA SU PRESENTACIÓN COMO DEPÓSITO EN PAPEL EN EL REGISTRO MERCANTIL

SOLICITUD DE PRESENTACIÓN
EN EL REGISTRO MERCANTIL DE LAS PALMAS

PR

DEPÓSITO DE CUENTAS ANUALES

IDENTIFICACIÓN DE LA ENTIDAD QUE PRESENTA LAS CUENTAS A DEPÓSITO

Denominación de la Entidad: MONPEX PUBLICIDAD EXTERIOR S.L NIF: B35108323

Datos Registrales:

Tomó: _____ Folio: _____ N° Hoja Registral: _____ Fecha de cierre ejercicio social: 31.12.2023
(dd.mm.aaaa)

IDENTIFICACIÓN DE LOS DOCUMENTOS CONTABLES CUYO DEPÓSITO SE SOLICITA

CUENTAS ANUALES DEL EJERCICIO: 2023

Balance	Pérdidas y Ganancias	Memoria	Estado cambios Patrimonio Neto	Estado de Flujos de Efectivo
Normal <input type="checkbox"/>	Normal <input type="checkbox"/>	Normal <input type="checkbox"/>	Normal <input type="checkbox"/>	Normal <input type="checkbox"/>
Abreviado <input checked="" type="checkbox"/>	Abreviado <input checked="" type="checkbox"/>	Abreviada <input checked="" type="checkbox"/>		
PYME <input type="checkbox"/>	PYME <input type="checkbox"/>	PYME <input type="checkbox"/>		
Hoja identificativa de la sociedad <input checked="" type="checkbox"/>	Declaración Medioambiental <input checked="" type="checkbox"/>	Informe de Gestión <input type="checkbox"/>	Informe de Auditoría	Estado sobre información no financiera
			Voluntario <input type="checkbox"/>	Documento aparte <input type="checkbox"/>
			Obligatorio <input type="checkbox"/>	
Documento sobre servicios a terceros <input type="checkbox"/>	Declaración de identificación del titular real <input checked="" type="checkbox"/>	Modelo de Autocartera <input checked="" type="checkbox"/>	Certificado SICAV <input type="checkbox"/>	Anuncios de convocatoria <input type="checkbox"/>
Certificación Acuerdo <input checked="" type="checkbox"/>	Otros Documentos <input type="checkbox"/>	N° <input type="text"/>		
Código ROAC de los Auditores Firmantes <input type="text"/>	<input type="text"/>	<input type="text"/>	Fecha de emisión del Informe de Auditoría <input type="text"/>	

IDENTIFICACIÓN DEL PRESENTANTE QUE HACE LA SOLICITUD

Nombre y Apellidos: REYES HERNANDEZ, ADAL DNI: 78708994G

Domicilio: PZ DE ESPAÑA 6 1 2F Código postal: 35.007

Ciudad: LAS PALMAS DE GRAN C Provincia: PALMAS

Teléfono: 928.270.454 Fax: _____ Correo electrónico: areyes@kaknani.com

El solicitante consiente que la notificación del depósito de las cuentas o la calificación negativa, en su caso, se le hagan electrónicamente a la dirección de correo señalada conforme a lo dispuesto en el artículo 322 de la Ley Hipotecaria.

Firma del presentante:

Código 2D

[Empty box for signature]

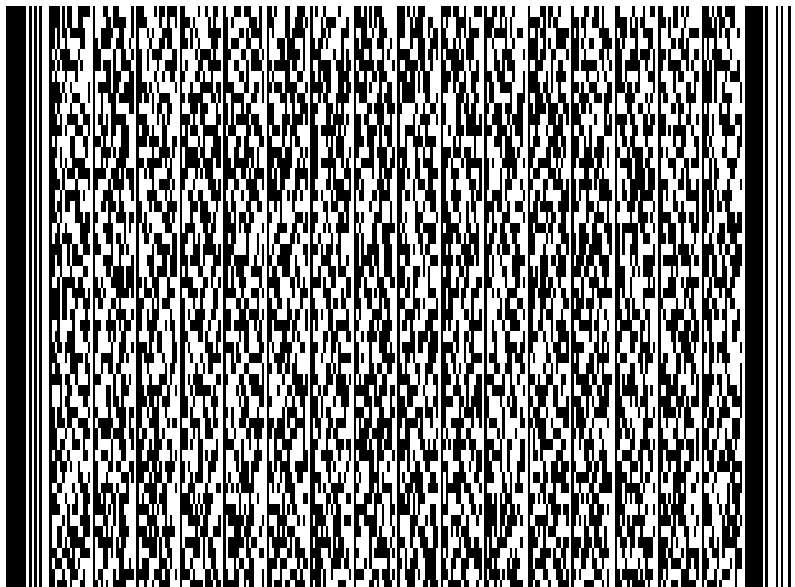

A los efectos del Reglamento (UE) 2016/679 del Parlamento Europeo y del Consejo, de 27 de abril de 2016, relativo a la protección de las personas físicas en lo que respecta al tratamiento de datos personales y a la libre circulación de estos datos (RGPD), queda informado de que: 1.- Los datos personales expresados en el presente documento serán incorporados al fichero del Registro y a los ficheros que se llevan en base al anterior, cuyo responsable es el Registrador y cuyo uso y fin del tratamiento es el previsto expresamente en la normativa registral. La información en ellos contenida sólo será comunicada en los supuestos previstos legalmente, o con objeto de satisfacer las solicitudes de publicidad formal que se formulen de acuerdo con la legislación registral (arts. 2, 4, 9 y 12 del Título Preliminar del R.R.M. e Instrucciones del 29 de Octubre de 1996 y 17 de Febrero de 1998). 2.- En cuanto resulte compatible con la legislación específica del Registro, se reconoce a los interesados los derechos de acceso, rectificación, cancelación y oposición establecidos en el Ley Orgánica citada, pudiendo ejercitarlos dirigiendo un escrito a la dirección del Registro. 3.- La obtención y tratamiento de sus datos en la forma indicada, es condición necesaria para la prestación de estos servicios.

NO APTO PARA SU PRESENTACIÓN COMO DEPÓSITO EN EL REGISTRO MERCANTIL

DEPÓSITO DE CUENTAS ANUALES

IDENTIFICACIÓN DE LA ENTIDAD QUE PRESENTA LAS CUENTAS A DEPÓSITO

Denominación de la Entidad: MONPEX PUBLICIDAD EXTERIOR S.L NIF: B35108323

Datos Registrales:

Tomó: _____ Folio: _____ N° Hoja Registral: _____ Fecha de cierre ejercicio social: 31.12.2023
(dd.mm.aaaa)

IDENTIFICACIÓN DE LOS DOCUMENTOS CONTABLES CUYO DEPÓSITO SE SOLICITA

CUENTAS ANUALES DEL EJERCICIO: 2023

Balance	Pérdidas y Ganancias	Memoria	Estado cambios Patrimonio Neto	Estado de Flujos de Efectivo
Normal <input type="checkbox"/>	Normal <input type="checkbox"/>	Normal <input type="checkbox"/>	Normal <input type="checkbox"/>	Normal <input type="checkbox"/>
Abreviado <input checked="" type="checkbox"/>	Abreviado <input checked="" type="checkbox"/>	Abreviada <input checked="" type="checkbox"/>		
PYME <input type="checkbox"/>	PYME <input type="checkbox"/>	PYME <input type="checkbox"/>		
Hoja identificativa de la sociedad <input checked="" type="checkbox"/>	Declaración Medioambiental <input checked="" type="checkbox"/>	Informe de Gestión <input type="checkbox"/>	Informe de Auditoría	Estado sobre información no financiera
			Voluntario <input type="checkbox"/>	Documento aparte <input type="checkbox"/>
			Obligatorio <input type="checkbox"/>	
Documento sobre servicios a terceros <input type="checkbox"/>	Declaración de identificación del titular real <input checked="" type="checkbox"/>	Modelo de Autocartera <input checked="" type="checkbox"/>	Certificado SICAV <input type="checkbox"/>	Anuncios de convocatoria <input type="checkbox"/>
Certificación Acuerdo <input checked="" type="checkbox"/>	Otros Documentos <input type="checkbox"/>	N° <input type="text"/>		
Código ROAC de los Auditores Firmantes <input type="text"/>	<input type="text"/>	<input type="text"/>	Fecha de emisión del Informe de Auditoría <input type="text"/>	

IDENTIFICACIÓN DEL PRESENTANTE QUE HACE LA SOLICITUD

Nombre y Apellidos: REYES HERNANDEZ, ADAL DNI: 78708994G

Domicilio: PZ DE ESPAÑA 6 1 2F Código postal: 35.007

Ciudad: LAS PALMAS DE GRAN C Provincia: PALMAS

Teléfono: 928.270.454 Fax: _____ Correo electrónico: areyes@kaknani.com

El solicitante consiente que la notificación del depósito de las cuentas o la calificación negativa, en su caso, se le hagan electrónicamente a la dirección de correo señalada conforme a lo dispuesto en el artículo 322 de la Ley Hipotecaria.

Firma del presentante:

Código 2D

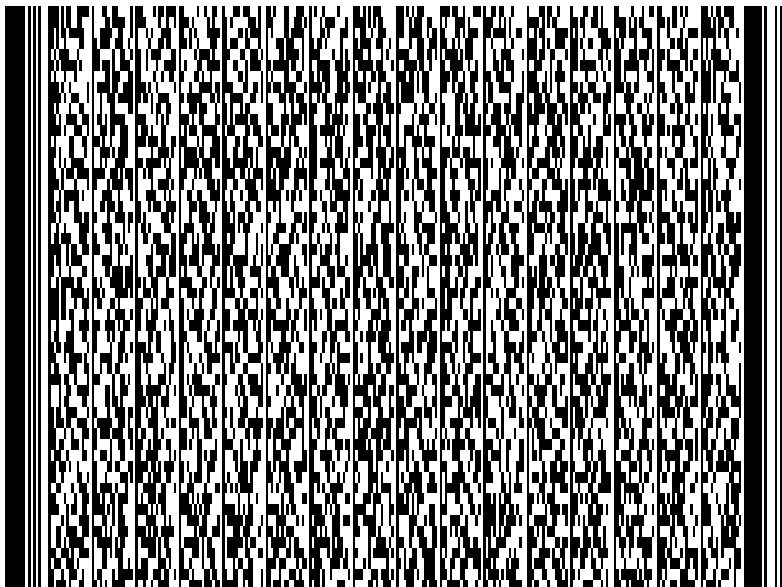
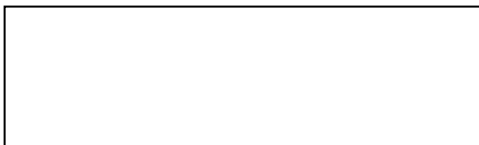

A los efectos del Reglamento (UE) 2016/679 del Parlamento Europeo y del Consejo, de 27 de abril de 2016, relativo a la protección de las personas físicas en lo que respecta al tratamiento de datos personales y a la libre circulación de estos datos (RGPD), queda informado de que: 1.- Los datos personales expresados en el presente documento serán incorporados al fichero del Registro y a los ficheros que se llevan en base al anterior, cuyo responsable es el Registrador y cuyo uso y fin del tratamiento es el previsto expresamente en la normativa registral. La información en ellos contenida sólo será comunicada en los supuestos previstos legalmente, o con objeto de satisfacer las solicitudes de publicidad formal que se formulen de acuerdo con la legislación registral (arts. 2, 4, 9 y 12 del Título Preliminar del R.R.M. e Instrucciones del 29 de Octubre de 1996 y 17 de Febrero de 1998). 2.- En cuanto resulte compatible con la legislación específica del Registro, se reconoce a los interesados los derechos de acceso, rectificación, cancelación y oposición establecidos en el Ley Orgánica citada, pudiendo ejercitarlos dirigiendo un escrito a la dirección del Registro. 3.- La obtención y tratamiento de sus datos en la forma indicada, es condición necesaria para la prestación de estos servicios.

SOLICITUD DE PRESENTACIÓN
EN EL REGISTRO MERCANTIL DE LAS PALMAS

PR

DEPÓSITO DE CUENTAS ANUALES

IDENTIFICACIÓN DE LA ENTIDAD QUE PRESENTA LAS CUENTAS A DEPÓSITO

Denominación de la Entidad: MONPEX PUBLICIDAD EXTERIOR S.L NIF: B35108323

Datos Registrales:

Tomó: _____ Folio: _____ N° Hoja Registral: _____ Fecha de cierre ejercicio social: 31.12.2023
(dd.mm.aaaa)

IDENTIFICACIÓN DE LOS DOCUMENTOS CONTABLES CUYO DEPÓSITO SE SOLICITA

CUENTAS ANUALES DEL EJERCICIO: 2023

Balance	Pérdidas y Ganancias	Memoria	Estado cambios Patrimonio Neto	Estado de Flujos de Efectivo
Normal <input type="checkbox"/>	Normal <input type="checkbox"/>	Normal <input type="checkbox"/>	Normal <input type="checkbox"/>	Normal <input type="checkbox"/>
Abreviado <input checked="" type="checkbox"/>	Abreviado <input checked="" type="checkbox"/>	Abreviada <input checked="" type="checkbox"/>		
PYME <input type="checkbox"/>	PYME <input type="checkbox"/>	PYME <input type="checkbox"/>		
Hoja identificativa de la sociedad <input checked="" type="checkbox"/>	Declaración Medioambiental <input checked="" type="checkbox"/>	Informe de Gestión <input type="checkbox"/>	Informe de Auditoría	Estado sobre información no financiera
			Voluntario <input type="checkbox"/>	Documento aparte <input type="checkbox"/>
			Obligatorio <input type="checkbox"/>	
Documento sobre servicios a terceros <input type="checkbox"/>	Declaración de identificación del titular real <input checked="" type="checkbox"/>	Modelo de Autocartera <input checked="" type="checkbox"/>	Certificado SICAV <input type="checkbox"/>	Anuncios de convocatoria <input type="checkbox"/>
Certificación Acuerdo <input checked="" type="checkbox"/>	Otros Documentos <input type="checkbox"/>	N° <input type="text"/>		
Código ROAC de los Auditores Firmantes <input type="text"/>	<input type="text"/>	<input type="text"/>	Fecha de emisión del Informe de Auditoría <input type="text"/>	

IDENTIFICACIÓN DEL PRESENTANTE QUE HACE LA SOLICITUD

Nombre y Apellidos: REYES HERNANDEZ, ADAL DNI: 78708994G

Domicilio: PZ DE ESPAÑA 6 1 2F Código postal: 35.007

Ciudad: LAS PALMAS DE GRAN C Provincia: PALMAS

Teléfono: 928.270.454 Fax: _____ Correo electrónico: areyes@kaknani.com

El solicitante consiente que la notificación del depósito de las cuentas o la calificación negativa, en su caso, se le hagan electrónicamente a la dirección de correo señalada conforme a lo dispuesto en el artículo 322 de la Ley Hipotecaria.

Firma del presentante:

Código 2D

[Empty box for signature]

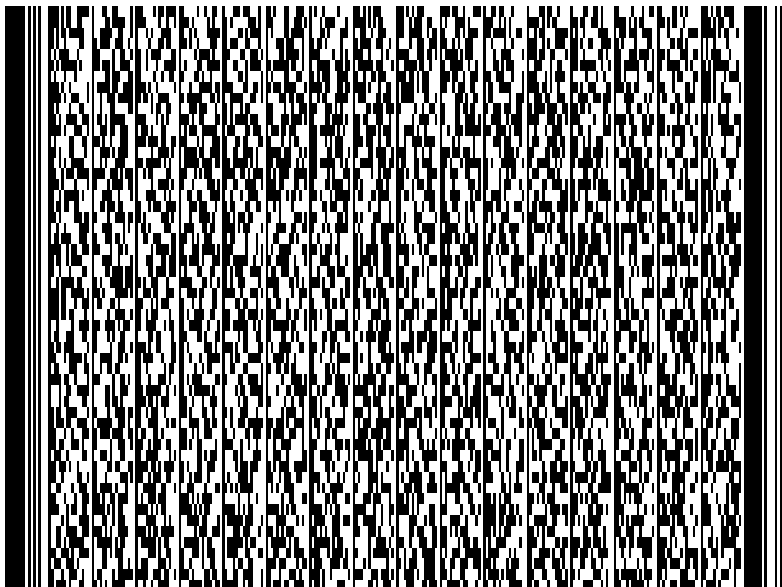

A los efectos del Reglamento (UE) 2016/679 del Parlamento Europeo y del Consejo, de 27 de abril de 2016, relativo a la protección de las personas físicas en lo que respecta al tratamiento de datos personales y a la libre circulación de estos datos (RGPD), queda informado de que: 1.- Los datos personales expresados en el presente documento serán incorporados al fichero del Registro y a los ficheros que se llevan en base al anterior, cuyo responsable es el Registrador y cuyo uso y fin del tratamiento es el previsto expresamente en la normativa registral. La información en ellos contenida sólo será comunicada en los supuestos previstos legalmente, o con objeto de satisfacer las solicitudes de publicidad formal que se formulen de acuerdo con la legislación registral (arts. 2, 4, 9 y 12 del Título Preliminar del R.R.M. e Instrucciones del 29 de Octubre de 1996 y 17 de Febrero de 1998). 2.- En cuanto resulte compatible con la legislación específica del Registro, se reconoce a los interesados los derechos de acceso, rectificación, cancelación y oposición establecidos en el Ley Orgánica citada, pudiendo ejercitarlos dirigiendo un escrito a la dirección del Registro. 3.- La obtención y tratamiento de sus datos en la forma indicada, es condición necesaria para la prestación de estos servicios.

CERTIFICACIÓN DE LA HUELLA DIGITAL

H

SOCIEDAD: NIF:

DOMICILIO SOCIAL:

MUNICIPIO: PROVINCIA: EJERCICIO:

NOMBRE DE LAS PERSONAS QUE EXPIDEN LA CERTIFICACIÓN

ANGEL MONZON VEGA

FIRMAS:

LAS PERSONAS ARRIBA INDICADAS CERTIFICAN QUE EL DEPÓSITO DIGITAL GENERA LA HUELLA DIGITAL SIGUIENTE:



NO APTO PARA SU PRESENTACIÓN COMO DEPÓSITO EN EL REGISTRO MERCANTIL